



**PerMicro**

credito e microcredito per l'inclusione

“

Creiamo **occupazione e inclusione sociale** attraverso l'erogazione professionale di **crediti e microcrediti**, l'**educazione finanziaria** e l'offerta di **servizi di avviamento e accompagnamento** all'impresa, in un'ottica di sostenibilità della nostra attività.

Ci rivolgiamo a persone competenti con una buona idea imprenditoriale e a persone con esigenze finanziarie primarie (casa, salute, formazione), **escluse dai tradizionali canali del credito** per insufficiente storia creditizia o precaria posizione lavorativa.

”

IMPATTO  
SOCIALE



CREDITI E MICROCREDITI



EDUCAZIONE FINANZIARIA



SERVIZI DI ACCOMPAGNAMENTO

La strategia di PerMicro è generare **impatto sociale**, in una condizione di **sostenibilità economica**, al fine di rafforzare il suo posizionamento come operatore di riferimento in Italia per l'inclusione finanziaria, di soggetti in condizioni di fragilità e vulnerabilità.

## MISSION

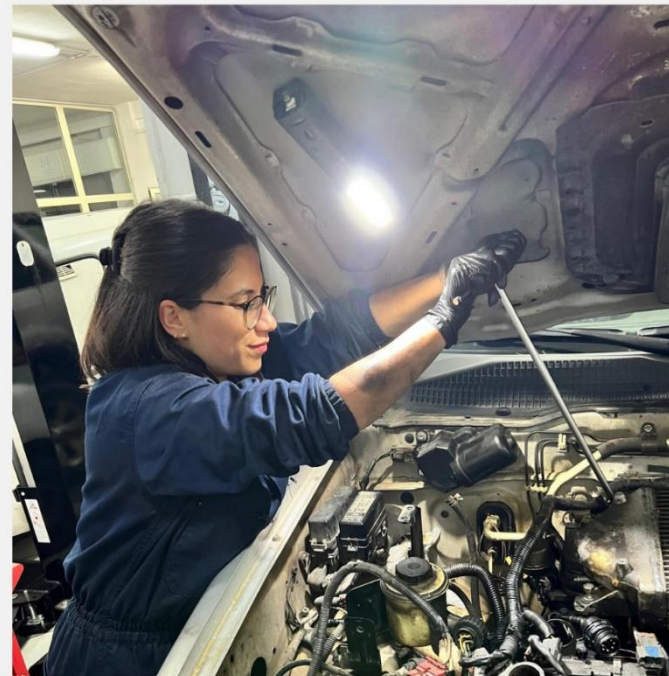

#ClientiPerMicro

**Car Broker di Valeria Sitzia – Cagliari**



**PerMicro** è un intermediario finanziario ex art. 106, vigilato da Banca D'Italia.

# Colmando il gap

**PerMicro** ha un ruolo **complementare e non concorrenziale** con il sistema creditizio tradizionale.

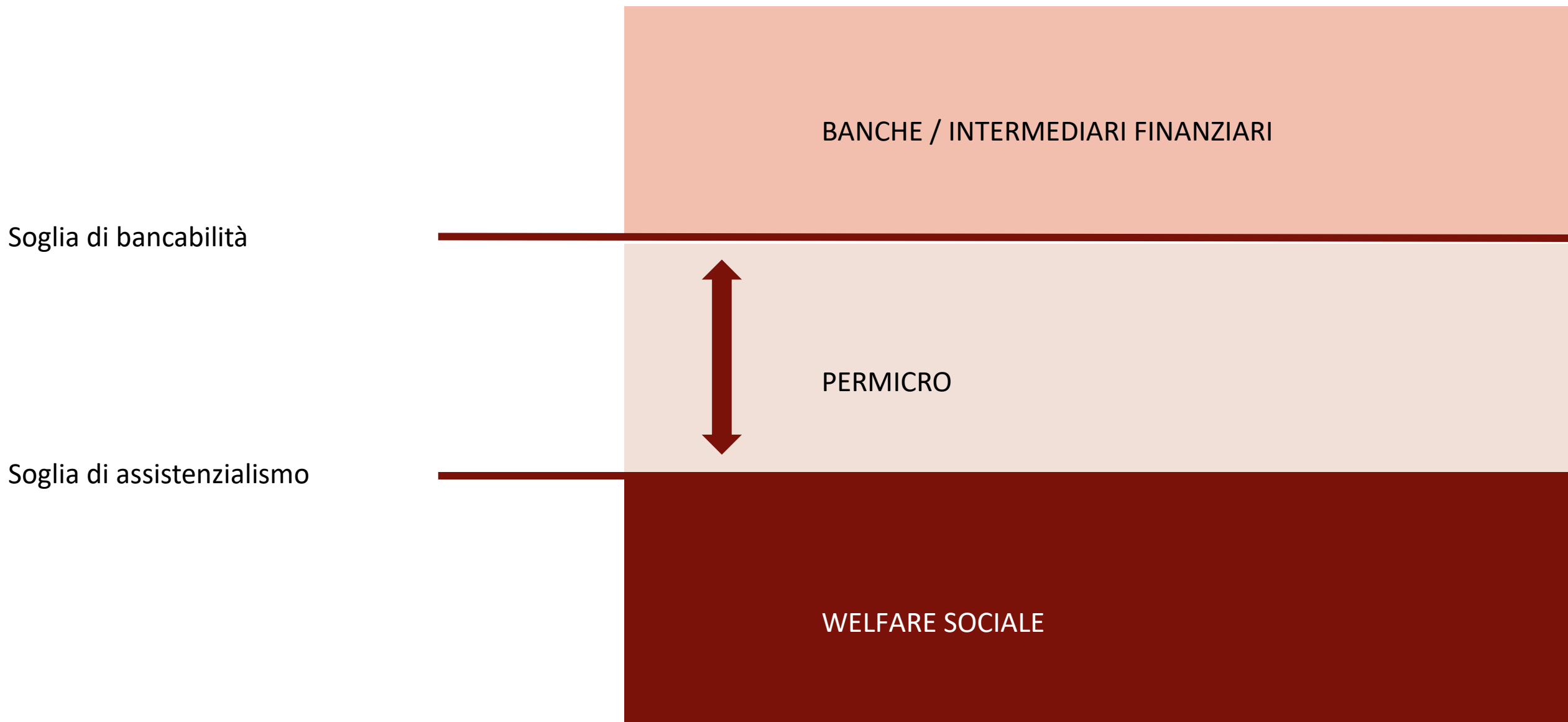



# SOCI e PATRIMONIO

## Partner industriale



21,8%

## Banche



9,1%



6,7%



1,2%

## Società di private equity

NARVAL  
INVESTIMENTI

13,3%

FINDE

13,1%

SERVIZI E FINANZA  
FVG

5,8%

PHITRUST  
Partenaires

4,1%

## Investitori istituzionali



9,3%



7,5%



4,6%



3,1%



0,5%

Capitale sociale  
€ 7.009.898,14 i.v.

# PerMicro = Persone

70

Numero dipendenti

96%

contratti a tempo indeterminato  
(sul totale)

63%

dipendenti donne

98,7%

Gender Pay Gap  
(impiegati)

41

Età media

2,9

Rapporto tra la retribuzione  
massima e la minima

2,02

Rapporto tra la retribuzione  
maggiore e la  
remunerazione media



AREA	REGIONE	Filiali
NORD	Piemonte	Torino1 , Torino2
	Lombardia	Milano1 , Milano2
	Liguria	Genova
	Veneto	Padova, Venezia
	Friuli Venezia G.	Udine

AREA	REGIONE	Filiali
CENTRO	Marche	Ancona
	Abruzzo	Pescara1 , Pescara2
	Sardegna	Cagliari
	Emilia-Romagna	Bologna1, Bologna2
	Toscana	Firenze
	Lazio	Roma1 , Roma2

AREA	REGIONE	Filiali
SUD	Basilicata	Matera
	Calabria	Lamezia Terme
	Campania	Napoli, Salerno
	Sicilia	Palermo, Catania
	Puglia	Bari, Lecce

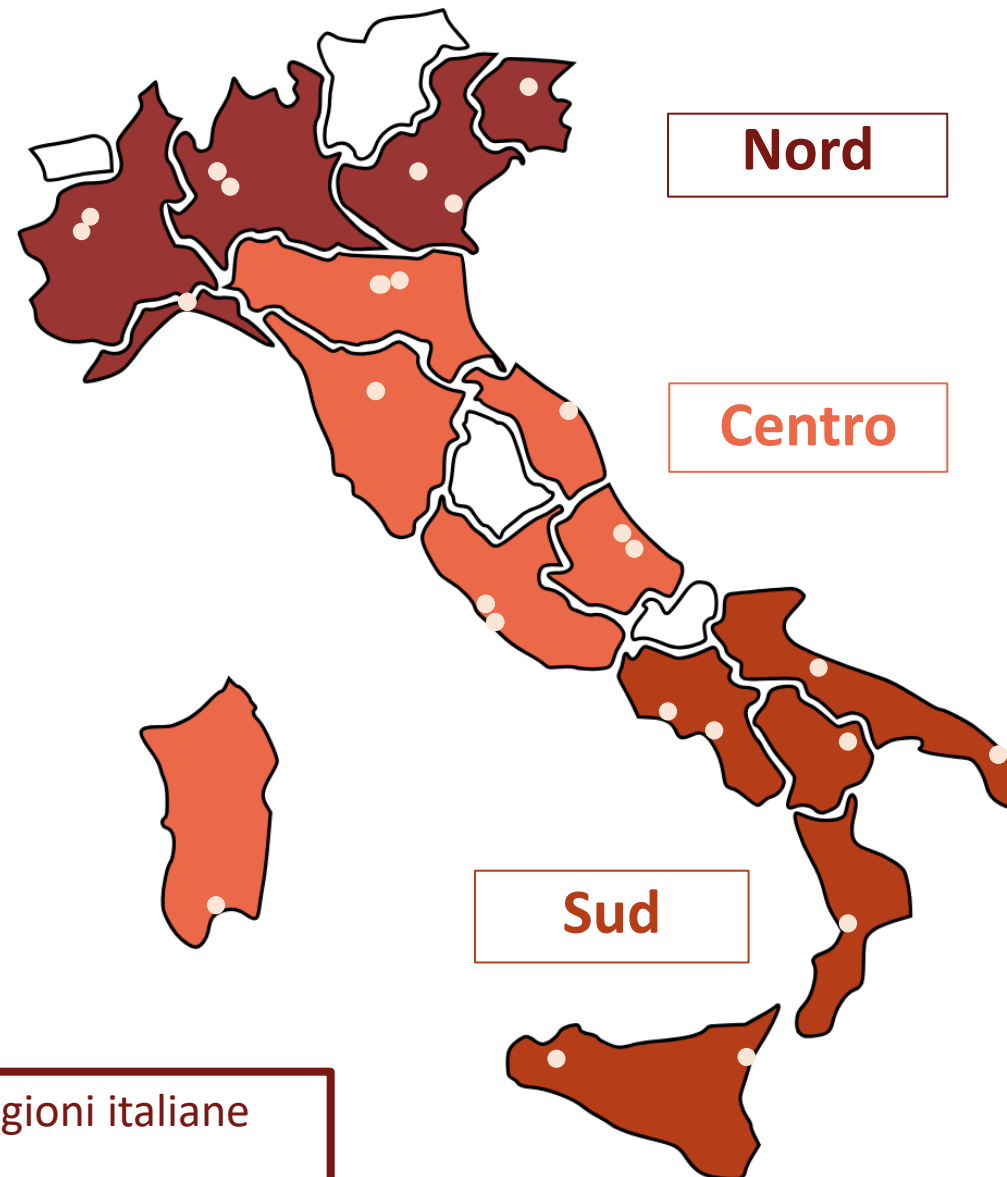

**25 filiali in 16 regioni italiane**

**73 dipendenti,  
di cui 40 colleghi sul territorio**

# PRESENZA SUL TERRITORIO

## **Filiale di Ancona**

[ancona@permicro.it](mailto:ancona@permicro.it)

Corso Stamira 10 c/o BNL - BNP Paribas  
60122 Ancona (AN)

## **Filiale di Bari**

[bari@permicro.it](mailto:bari@permicro.it)

Via Extramurale Capruzzi 184  
c/o BNL BNP Paribas  
Bari 70124 (BA)

## **Filiale di Bologna 1**

[bologna@permicro.it](mailto:bologna@permicro.it)

Via Marconi 7 c/o BNL BNP Paribas  
40128 Bologna (BO)

## **Filiale di Bologna 2**

[bologna2@permicro.it](mailto:bologna2@permicro.it)

Piazza dell'Unità 8/G c/o BNL BNP Paribas  
40128 Bologna (BO)

## **Filiale di Cagliari**

[cagliari@permicro.it](mailto:cagliari@permicro.it)

Largo Carlo Felice 11  
c/o BNL BNP Paribas  
Cagliari 09124 (CA)

## **Filiale di Catania**

[catania@permicro.it](mailto:catania@permicro.it)

Corso Sicilia 30 c/o BNL BNP Paribas  
Catania 95131 (CT)

## **Filiale di Firenze**

[firenze@permicro.it](mailto:firenze@permicro.it)

Viale Amendola 10 c/o Banca Etica  
Firenze 50121 (FI)

## **Filiale di Genova**

[genova@permicro.it](mailto:genova@permicro.it)

Piazza Nicolò Montano 7  
c/o BNL BNP Paribas  
16151 Genova (GE)

## **Filiale di Lamezia Terme**

[lamezia@permicro.it](mailto:lamezia@permicro.it)

Via dei Bizantini 99  
c/o Comunità Progetto Sud  
88046 Lamezia Terme (CZ)

## **Filiale di Lecce**

[lecce@permicro.it](mailto:lecce@permicro.it)

Via di Leuca 10b  
c/o BNL BNP PARIBAS  
73020 Castromediano di Cavallino (LE)

## **Filiale di Matera**

[matera@permicro.it](mailto:matera@permicro.it)

Via Dante Alighieri 47, c/o BNL BNP Paribas  
75100 Matera (MT)

## **Filiale di Milano 1**

[milano@permicro.it](mailto:milano@permicro.it)

Viale Monza 62 , c/o BNL BNP Paribas  
20127 Milano (MI)

## **Filiale di Milano 2**

[milano2@permicro.it](mailto:milano2@permicro.it)

Via Menabrea 24  
c/o BNL BNP Paribas  
20159 Milano (MI)

## **Filiale di Napoli**

[napoli@permicro.it](mailto:napoli@permicro.it)

Via Medina 41/42  
c/o BNL BNP Paribas  
Napoli 80133 (NA)

## **Filiale di Padova**

[padova@permicro.it](mailto:padova@permicro.it)

Corso del Popolo 77  
c/o Banca Etica  
35131 Padova (PD)

## **Filiale di Palermo**

[palermo@permicro.it](mailto:palermo@permicro.it)

Via Principe di Belmonte 93  
c/o PMO Coworking  
Palermo 90139 (PA)

## **Filiale di Pescara 1**

[pescara@permicro.it](mailto:pescara@permicro.it)

Corso Vittorio Emanuele II 148  
c/o BNL BNP Paribas  
Pescara 65122 (PE)

## **Filiale di Pescara 2**

[pescara2@permicro.it](mailto:pescara2@permicro.it)

Corso Vittorio Emanuele II 148  
c/o BNL BNP Paribas  
Pescara 65122 (PE)

## **Filiale di Roma 1**

[roma@permicro.it](mailto:roma@permicro.it)

Via Marsala 6  
c/o BNL BNP Paribas  
Roma 00185 (RM)

## **Filiale di Roma 2**

[roma2@permicro.it](mailto:roma2@permicro.it)

Via Tiburtina 399  
c/o BNL BNP Paribas  
00157 Roma (RM)

## **Filiale di Salerno**

[salerno@permicro.it](mailto:salerno@permicro.it)

C.so Giuseppe Garibaldi 208/210  
c/o BNL BNP Paribas  
84122 Salerno (SA)

## **Filiale di Torino 1**

[torino@permicro.it](mailto:torino@permicro.it)

Piazza Rivoli 1  
c/o BNL BNP Paribas  
10145 Torino (TO)

## **Filiale di Torino 2**

[torino2@permicro.it](mailto:torino2@permicro.it)

Piazza Carducci 161/A  
c/o BNL BNP PARIBAS  
10126 Torino (TO)

## **Filiale di Udine**

[udine@permicro.it](mailto:udine@permicro.it)

Via del Pozzo 8  
c/o Confartigianato Udine  
33100 Udine (UD)

## **Filiale di Venezia**

[venezia@permicro.it](mailto:venezia@permicro.it)

Via de Canal Bernardo 10,  
c/o BNL BNP Paribas,  
30175 Venezia (VE)

# PRODOTTI

## PERMICRO IMPRESA



Importo finanziato € 10.000 - € 40.000

Durata 24-96 mesi

Servizi inclusi consulenza e supporto nelle fasi di stesura del business plan, piano di investimenti e cash flow. Accompagnamento e monitoraggio per tutta la durata del finanziamento.

Finalità finanziabili

- spese per avvio attività
- spese per sviluppo attività
- caparra affitto locale
- acquisto arredamento/attrezzature
- auto/furgone/moto

Profili

- **start up**
- **imprese nuove ed avviate** prive di storico creditizio o di garanzie reali

## PERMICRO FAMIGLIA



Importo finanziato € 3.000 - € 15.000

Durata 12-60 mesi

Servizi inclusi educazione finanziaria di base, predisposizione ed analisi del bilancio familiare.

Finalità finanziabili

- spese famigliari
- spese per la casa
- spese per la salute
- spese per formazione e lavoro

Profili

- **colf, badanti, lavoratori stagionali;**
- lavoratori dipendenti, **contratti a tempo indeterminato e determinato;**
- **clienti migranti\* con buon radicamento in Italia;**
- **reddito minimo 800€/900€ mensili.**

*\*Non è necessaria la cittadinanza italiana, è comunque obbligatoria la residenza/domicilio in Italia e il permesso/ carta di soggiorno validi.*



# PRODOTTI

## PERMICRO CARES



Importo finanziato	€ 3.000 - € 15.000 (famiglie) € 10.000 - € 40.000 (microimprese)
Durata	12-60 mesi (famiglie) 24-96 mesi (microimprese)
Servizi inclusi	Accompagnamento e monitoraggio per tutta la durata del finanziamento.

Finalità finanziabili\*



### ABITAZIONI

- Pannelli solari
- Impianti termo-idraulici
- Isolamento termico
- Elettrodomestici ricondizionati o nuovi classe A (o superiori)

### MOBILITÀ

- Automobili euro 6 (diesel) o euro 5 (benzina) nuove o usate;
- Automobili ibride termico-elettriche;
- Automobili full electric;
- Moto e scooter elettrici;
- E-bike e monopattini elettrici.



Profili

Microimprese o famiglie

## PERMICRO WELCOME HOME



Importo finanziato	€ 3.000 - € 15.000
Durata	<ul style="list-style-type: none"><li>• da 6 a 15k: durata fino a 84 mesi</li><li>• da 3 a 5k: durata fino a 60 mesi</li></ul>
Servizi inclusi	Educazione finanziaria di base, predisposizione ed analisi del bilancio familiare.
Finalità finanziabili	<ul style="list-style-type: none"><li>• Tutte le spese collegate all'acquisto di una nuova casa (intermediazione, notaio, perito ecc...)</li></ul>
Documenti a supporto	<ul style="list-style-type: none"><li>• Preliminare di compravendita o contratto di acquisto o delibera/stipula mutuo per acquisto casa</li></ul>
Profili	Persone con necessità di sostenere le spese collegate all'acquisto di una nuova abitazione che, nonostante la concessione di un mutuo, non riescono a ottenere un prestito dal sistema bancario tradizionale.

*\*Le finalità devono essere dimostrate attraverso opportuna documentazione (preventivi, fatture, progetti, ecc.).*

# Servizi ausiliari

Nell'ambito dei **servizi ausiliari** che PerMicro offre a corredo dei finanziamenti alle imprese, vi è anche il **mentoring**: un importante strumento di **accompagnamento** all'impresa sia nella **fase precedente all'erogazione** del finanziamento, attraverso la redazione di un business plan, **che nella fase successiva**, attraverso un monitoraggio dell'andamento dell'impresa.

Più precisamente PerMicro, direttamente grazie al personale delle filiali presenti sul territorio o per il tramite di Tutor specializzati iscritti all'elenco dell'Ente Nazionale del Microcredito, offre i seguenti servizi:



# I NUMERI

## Volumi finanziati

2024

### IMPRESE



50% start-up

31% giovani under 35

61% uomini  
39% donne

22% migranti

53% start-up

35% giovani under 35

63% uomini  
37% donne

24% migranti

Stock al  
31.12.24

### FAMIGLIE



35% giovani under 35

68% uomini  
32% donne

66% migranti

32% giovani under 35

67% uomini  
33% donne

70% migranti

Nel 2024 PerMicro ha concesso **3.030 crediti**, per un totale erogato di **35.686.247 euro**, di cui 768 crediti all'impresa e 2.262 crediti alla famiglia.

PerMicro ha concesso **40.555 crediti**, per un totale erogato di **336.299.255 euro**, di cui 6.399 crediti all'impresa e 34.156 crediti alla famiglia.

# COLLABORAZIONI

PerMicro collabora attraverso degli **accordi di segnalazione** con alcune delle realtà più importanti presenti in Italia: attraverso questa partnership, siamo in grado di **raggiungere l'intero territorio nazionale** e permettere l'**accesso al credito** a soggetti esclusi dai canali tradizionali.

## Istituti bancari e finanziari



## Agenti e mediatori



## Fondazioni, Associazioni, Pubblico





Persone e imprese non bancabili divenute bancabili:

**9.020**

Posti di lavoro creati (al netto degli imprenditori stessi):

**3.601**

Aumento delle entrate statali (gettito IRPEF e fiscale dovuti all'aumento di redditi e consumi):

**Euro 123 milioni**

Riduzione della spesa pubblica  
(riduzione sussidi statali e costi amministrativi):

**Euro 18,3 milioni**

Mediamente ogni impresa  
finanziata ha creato:

**1 POSTO DI LAVORO**

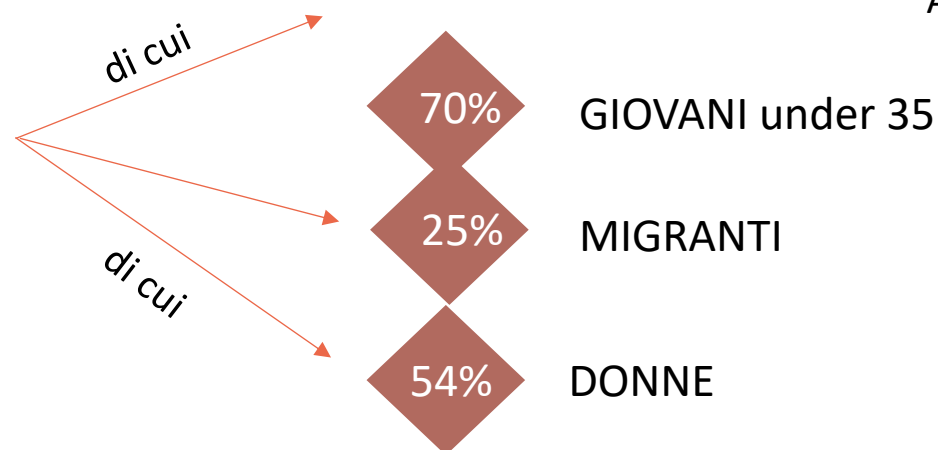

# IMPATTO SOCIALE

IN COLLABORAZIONE CON **TRIADI** – SPIN OFF  
del **POLITECNICO DI MILANO 1863**.

QUESTI DATI SONO RIFERITI AL PERIODO DI  
ANALISI DELLA RICERCA: **2009-2022**.

OUTPUT	CONSUNTIVO		PREVISIONALE	
	2009 2018	2019 2022	2023	2024
<b>IMPRESA</b>				
Ammontare prestiti	42.103.013 €	31.476.620 €	14.787.557 €	16.926.030 €
# Imprenditori finanziati	2.604	1.656	780	768
# under 35	1.250	707	291	272
# Donne	859	557	292	302
# Migranti	1.042	547	197	187
<b>FAMIGLIA</b>				
Ammontare prestiti	84.532.069 €	69.652.333 €	17.323.282 €	18.760.217 €
# Persone finanziate	14.783	11.635	2.342	2.197
# Migranti	13.600	10.063	1.606	1.526
# Persone senza conto corrente	655	ND	148	380

OUTCOME	CONSUNTIVO		PREVISIONALE	
	2009 2018	2019 2022	2023	2024
<b>IMPRESA</b>				
# Nuove imprese costituite	1.492	766	353	332
# Imprese che assumono nuovi dipendenti	895	625	300	290
# Nuovi posti di lavoro creati [solo persone assunte]	1.937	1.664	768	755
# Persone svantaggiate	1.162	1040	539	527
# under 35	852	742	416	405
# Donne	504	548	193	190
Imprenditori che passano da una posizione lavorativa precaria ad una stabile	1.131	586	296	287
Imprenditori che aumentano il reddito mensile	1.373	1.164	526	516
Accesso al credito tradizionale	830	433	165	163
<b>FAMIGLIA</b>				
Persone che non vivono più al di sotto della soglia di assoluta povertà	381	649	196	152
Inclusione finanziaria	3.492	4.265	563	534

# IMPATTO SOCIALE

IMPATTO	CONSUNTIVO		PREVISIONALE	
	2009 2018	2019 2022	2023	2024
<b>IMPRESA</b>				
Risparmio della spesa pubblica annuo	14.671.892 €	3.634.516 €	1.026.344 €	1.010.553 €
Aumento delle Entrate statali annuo	78.918.662 €	12.304.117 €	5.866.266 €	5.776.016 €
<b>FAMIGLIA</b>				
Ammontare gettito fiscale dovuto all'aumento dei consumi nel sistema economico [totale crediti e microcrediti]	7.778.561 €	8.770.286 €	2.021.795 €	1.941.417 €
Aumento gettito IRPEF (anno)	9.009.435 €	6.275.575 €	1.289.019 €	1.209.212 €

NOTA: I dati riportati in tabella (dal 2009 al 2022) sono rilevati tramite indagine campionaria effettuata sui clienti di PerMicro dopo almeno 24 mesi dall'erogazione. Questi dati registrano dunque quanto effettivamente successo successivamente all'ottenimento del credito in termini di outcome. I valori dei KPI riportati per gli anni 2023 e 2024 rappresentano invece la stima dell'impatto che i crediti stipulati in quegli anni avranno nell'arco dei 24 mesi successivi. I moltiplicatori utilizzati per i calcoli previsionali degli anni 2023 e 2024 includono sia i dati di output della produzione già effettuata, sia le metriche registrate dall'indagine campionaria.

powered by:

Triadi



POLITECNICO  
MILANO 1863



In azienda, misuriamo il nostro

# IMPATTO AMBIENTALE

2024

Numero di trasferte lavorative  
scomposte per il mezzo utilizzato



I mezzi usati dal personale di PerMicro

nel tragitto casa-lavoro

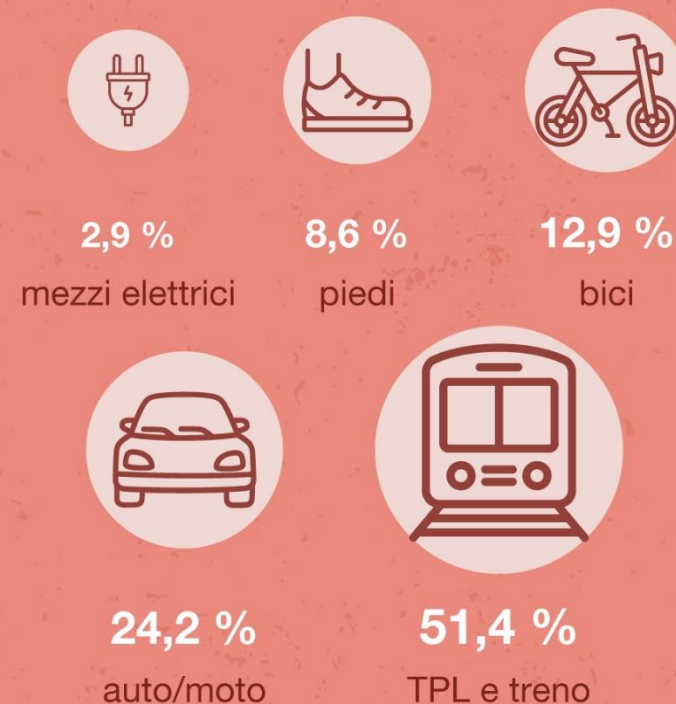

# Storie di successo



**La Cucina di NONNA TETTA -  
Pastabar Bakery e Gastronomia**

**Capaccio, Paestum (SA)**

Tutto nasce dalla passione per la cucina, per la buona cucina.

Come dice **Teresa**, *“Le persone belle, mangiano bene. Siamo quello che mangiamo.”*

Nel 2022 si è accorta di avere una stanchezza, che scoprirà essere legata a una patologia di cui soffre. Nello stesso anno il genero si ammala gravemente, lasciando soli la figlia di Teresa e i loro tre figli.

*“Ci è caduto il mondo addosso, il mio primo pensiero è stato rivolto ai bambini: il più piccolo aveva 2 anni, il maggiore è un adolescente.”*

Teresa intuì che fosse necessario prendere un’iniziativa per la figlia e i nipoti: decise di fare domanda per il bando "Resto al Sud" e disegnò il progetto di una tavola calda, *La Cucina di Nonna Tetta* è una trattoria tipica, la ditta nasce nel 2023.

Gli spazi del locale permettono di fare tante cose, nel 2024 Teresa si mette alla ricerca di un nuovo finanziamento proprio per i progetti futuri. Un fornitore le fa conoscere il Direttore della BPER di Battipaglia, una persona squisita che si interessa alla sua storia a tal punto che, non potendo sostenere il suo progetto come banca, un sabato pomeriggio la chiama al telefono e le dice: ***“Mentre guidavo in macchina, pensavo a un'altra opportunità per lei. Siccome lei mi ha ispirato tanta fiducia, io le propongo di rifare l'iter del finanziamento con il nostro partner PerMicro.”***

e dice: A settembre 2024 Teresa **ottiene da PerMicro i 20.000 euro** che le servivano per ampliare il suo locale e diventa correntista BPER: è rimasta fedele a chi l’ha aiutata ed è saputo andare oltre, ascoltando la sua storia e desiderando insieme a lei un futuro stabile per la sua famiglia.



# Storie di successo



**Hayat**

**Cliente PerMicro  
In Abruzzo**

Hayat, è una donna di 52 anni originaria del Marocco. Vive in Abruzzo da più di 20 anni con il marito e i loro tre figli, tutti nati tra il mare e le montagne delle terre abruzzesi.

La prima figlia è laureata in scienza farmaceutiche, il secondo frequenta la facoltà di scienze motorie ed infine la più piccola, procede con gli studi presso la scuola secondaria di primo grado. Mentre ci parla dei suoi figli la voce di Hayat si riempie di orgoglio e capiamo che, per lei e suo marito Khalil, l'istruzione è uno dei pilastri con cui li hanno cresciuti: *“se non studi il passato non puoi conoscere il futuro”*, ci dice Hayat con voce ferma e sicura.

Hayat lavora da molti anni in un'azienda che dal 1968 è leader nel territorio del Fucino nella coltivazione e trasformazione di ortaggi in ingredienti naturali per il settore Alimentare. Hayat si occupa del confezionamento degli ortaggi, seguendo la stagionalità tipica del territorio in cui vive, attività che svolge con continuità dal 2002.

L'incontro tra Hayat e PerMicro è avvenuto tramite l'agenzia Findomestic di Avezzano, che le ha proposto di rivolgersi a noi per soddisfare la sua esigenza di **acquistare del mobilio per la casa in cui vive in affitto con la sua famiglia**. È bastato incontrare Paola Forte, resp. della filiale PerMicro di Pescara1, per dare concretezza ai suoi progetti: Hayat aveva uno storico creditizio buono e un bilancio familiare sostenibile per la continuità lavorativa dimostrata. **Per sostenerla nel progetto familiare, il marito Khalil – meccanico – ha fatto da garante al prestito** a lei intestato e in poco tempo hanno avuto accesso al prestito di 3.000 euro di cui avevano bisogno.



‘In PerMicro non abbiamo clienti, abbiamo persone.’

Amministratore Delegato – Benigno Imbriano

# CONTATTI

[www.permicro.it](http://www.permicro.it)  
tel. 011.658778  
[servizi@permicro.it](mailto:servizi@permicro.it)

PerMicro S.p.A.  
via XX Settembre 38  
c/o BNL BNP PARIBAS  
10121 Torino

